CLAIROIX notre Village

Nos 11 & 12

De JUILLET à DECEMBRE 1985

EDITORIAL de Monsieur le MAIRE

Il m'est toujours agréable de vous exprimer mes voeux de bonheur et de santé. Que 1986 nous apporte le répit de tous nos soucis et qu'ensemble, nous qui sommes tous confrontés à ce que l'on nomme "la crise", nous nous épaulions les uns les autres pour vivre une bonne année.

Votre Conseil Municipal reste vigilant pour apporter le maximum de satisfaction à vos désirs, mais la tâche n'est pas si simple quand les finances ne suivent pas, je ne vous apprendrai rien.

Les subventions que nous demandons ne sont pas toujours accordées hélas, et bien évidemment cela freine le développement de notre programme.

Cependant, nous ne restons pas pour cela inactifs. Point n'est besoin de gesticuler, de tonitruer, de brasser du vent, l'essentiel est d'avancer en besogne. C'est ce que nous faisons.

Au passage, je remercie notre Personnel communal pour son amabilité, sa serviabilité que je suis heureux de lui reconnaître envers vous tous et qui, par sa conscience professionnelle et sa compétence nous apporte un concours que j'apprécie beaucoup et dont je lui suis très reconnaissant.

Nous n'avons pas voulu que CLAIROIX somnole et pour ce faire, nous avons dû passer aux réalisations suivantes depuis ces dernières années :

- Création d'un terrain de football en 1980 et d'un deuxième terrain déjà engazonné, qui pourra être utilisé dès 1986.
- Construction d'une salle polyvalente appréciée de tous,

. par nos jeunes "tennismens", basketteurs, archers, bientôt volley-ball et ping-pong,

. par nos Aînés, au nombre d'une soixantaine, qui se réunissent avec joie chaque jeudi, rompant ainsi avec leur solitude,

. et par nous tous qui pouvons nous y réunir les jours de fête.

Nous nous sommes attachés également à sauvegarder notre patrimoine : - réfection du dispensaire, du presbytère, du bâtiment du Corps de 1ère intervention, des toilettes municipales dans le parc, du porche de l'église, du "Pont de Pierre" avec désensablage d'une voûte,

- remise à neuf de la classe de fin d'études.

Nous avons d'autre part et entr'autres :

- construit un atelier municipal,
- procédé à une installation électrique pour la mise en place dans nos écoles d'un ordinateur,
- procédé à la réalimentation et à l'installation des projecteurs qui mettent si bien en valeur notre église les jours de fête,
- remis en état et peint le toit d'un préfabriqué.

Concernant les travaux de voi rie : au cimetière, réfection totale de l'allée principale avec main courante, installation d'un point d'eau à la hauteur du calvaire, mise en place de 3 bancs, aménagement de la rue des Bittons qui conduit à l'entrée supérieure du cimetière, aménagement du talus ; bordurages : rue du Marais, du Général de Gaulle, G. Sibien, de l'Eglise ; parkings aménagés rue du Marais et rue G. Sibien ; enrobage rue de la Poste et rue G. Sibien ; percée d'un chemin Clairoix - Bienville par les marais ; curage du fossé de la route de Roye pour maîtriser le débit des eaux d'orages (dont Bel Air a tant souffert) et curage en partie des fossés du Marais.

Bien d'autres choses utiles encore ont été effectuées que je ne vous citerai pas ici.

Pour 1986, nos projets :

- Création d'un centre aéré pour le mois de Juillet,
- Bordurage route de Roye, de la Poste, d'Oradour,
- Réfection allée transversale du cimetière,
- Renforcement mur du préau du Groupe B de nos écoles, d'un mur du bâtiment du cimetière, de la partie Nord-Est du mur du cimetière,
- Elévation d'un mur dans la cour de l'Ecole Maternelle pour protéger les enfants des vents froids,
- Mise en place d'un transformateur rue des Bittons pour améliorer la distribution électrique du quartier, réfection de l'éclairage défectueux de Bel Air,
- Assainissement route Nationale Clairoix - Janville.

Tout ceci bien entendu si le Conseil Général nous accorde les subventions demandées. Vous ne doutez pas, je suppose qu'il nous serait tellement plus agréable de pouvoir procéder rapidement à la réalisation de tout ce qui reste à faire et dont nous sommes conscients.

Enfin, en ce qui concerne le lotissement, l'accord de certains propriétaires n'a pas encore été obtenu.

Je ne saurais terminer sans remercier toutes les personnes qui nous aident dans notre tâche quotidienne et je vous souhaite de tout coeur un bon Noël.

René MARSIGNY
Maire de **CLAIROIX**

==========

COMPTE RENDU de la SEANCE du CONSEIL MUNICIPAL du 27.9.85

- Demandes de subventions 1986 :

. Aménagement de la ruelle Margot	74.000 F. HT
. Eclairage public cité Bel Air et Chemin des Etangs	137.500 F. HT
. Prolongement de la rue du Tour de Ville	250.000 F. HT

- Enquête publique Ets BRION :

Une enquête publique a été ordonnée au sujet de la demande formulée par les Ets BRION qui désirent créer une ligne de déchiquetage de ferrailles légères et d'épaves automobiles.

Le Conseil émet un avis favorable car l'entreprise est dans une zone industrielle et il y aura création d'emplois.(7 à 8)

- Informatique pour tous :

L'Etat a doté la Commune d'un matériel informatique destiné aux Ecoles et, éventuellement, au public.

Le Conseil autorise le Maire à signer la convention avec l'Etat.

- Tarif des transports scolaires saison 1985/1986 :

. Ramassage scolaire	440 F.
. Piscine (heures scolaires)	240 F.
. Piscine (hors scolaires)	365 F.

Le Conseil demande un car spécial pour le transport des enfants à la piscine en dehors des heures scolaires afin que cette sortie se passe dans les meilleures conditions possibles.

- Avenant au contrat d'assurance multirisques de la Commune :
Extension du contrat aux dommages causés par la CASSE et le VANDALISME = coût 1.225 F - fanchise 15.000 F.

- Syndicat des classes de découverte :
Un nouveau délégué est nommé en remplacement de Monsieur VANGREVELYNGHE qui a démissionné : Monsieur FIEVE.

- Terrain de Foot :
Un avenant d'un montant de 74.746 F a été passé avec la Sté ENVIROSPORT pour l'apport de remblais et la pose d'un fourreau

COMPTE RENDU de la séance du CONSEIL MUNICIPAL du 4.11.85

- Budget supplémentaire 1985 :
Il est adopté pour un montant équilibré en dépenses et en recettes de :

- Section d'Investissement	2.593.739,87 F
- Section de Fonctionnement	1.197.217,34 F

- Demande de concours de la D.D.E. pour une maîtrise d'oeuvre
La maîtrise d'oeuvre a été sollicitée pour les travaux ci-après :
. Rue de l'Aronde et pont de l'Aronde
. Aménagement du cimetière (une tranche)
. Aménagement des VRD du tennis
Le forfait de rémunération est fixé à 22.834 F HT avec un taux de 4,66 %.

- Demande de subvention pour la formation des jeunes de 16 à 18 ans :
Le Préfet sollicite la participation financière des communes pour aider au financement des stages.
Le Conseil accepte le principe d'une subvention en 86.

- Electrification rurale : Programme 1986 :
La Direction Départementale de l'Agriculture souligne la nécessité de procéder au renforcement du réseau électrique de la Commune par la création d'un nouveau poste de transformation.
Le Conseil décide d'accepter le principe de la réalisation de ces travaux et demande une subvention au Conseil Général.

- Syndicat des classes de découverte :
Le Conseil Municipal émet un avis favorable à l'admission de nouvelles communes.

- Enquête publique :
Transport de Gaz de Coudun à Vic-sur-Aisne.
La canalisation empruntant le même tracé que le gazoduc existant, le Conseil émet un avis favorable.

INFORMATIONS GENERALES

- BENNES à VERRE : deux bennes ont été placées dans Clairoix. L'une est situé sur le parking rue Marcel Bagnaudez (Bel-Air) et l'autre se trouvera dans le parc du Clos de l'Aronde.

- ASSAINISSEMENT : le SIVOM a demandé une subvention pour la continuation des travaux dans la Commune. Il faut attendre la décision du Conseil Général.

- ABRI de CAR rue de Flandre non utilisable : un autre est prévu qui se situera dans l'angle de l'Ecole Maternelle.

- CLOS de l'ARONDE : une étude est en cours pour connaître le montant des investissements qu'il faudrait engager pour le transformer en Mairie et Bibliothèque Municipale.

- LOCATION de TERRAINS : les héritiers d'une succession étant dans l'indivis actuellement, proposent aux personnes intéressées de leur louer des parcelles de terrain soit pour jardinage soit pour apiculture, ainsi que d'autres parcelles situées dans la forêt pour chasse éventuellement.
S'adresser à la Mairie pour plus de détails à ce sujet.

- DISTRIBUTION aux PERSONNES AGEES du COLIS offert par le Bureau d'Aide Sociale : elle aura lieu le lundi 23 Décembre.

- NOEL des ECOLES : les enfants de la Maternelle verront un dessin animé "Brisby et le secret de Nimh" qui sera suivi d'un petit goûter dans leurs classes, le 17 Décembre ;
les enfants du Primaire sont allés le 12 Décembre à Paris voir l'American Circus.

- CLASSE de NEIGE : 22 enfants partiront encore cette année à REVEROZE du 3 au 24 Janvier prochain.

Quelques détails financiers :

- Prix du séjour par enfant : 117,75 F/jour x 20 jrs = 2.355 F
  Prix total 51.810 F
  Participation de la commune 25.905 F
  Participation de l'A.P.E. 11.000 F
  (Assocation des Parents d'Elèves)
  Participation des familles 14.905 F.

==========

Le **"CLUB des AINES de l'ARONDE"** remercie bien vivement toutes les personnes qui ont accueilli favorablement et généreusement les Responsables du Bureau à la présentation des cartes de Membre Bienfaiteur du Club.

Pour le Comité : le Président
M. MOINIER

- -

L'Amicale des Vieux Travailleurs de Clairoix offrira le samedi 28 Décembre de 14 h à 18 h un goûter à la Salle Polyvalente qui sera suivi d'une distribution de colis.

- -

CLAIROIX OMNI-SPORTS :

PING PONG : Début des activités le jeudi 16 Janvier 1986 à 19 h, salle 15 x 15 au Centre Polyvalent, puis chaque mardi à 20 h et le jeudi à partir de 19 h. D'autres jours seront fixés ultérieurement.

Dans un premier temps, 3 Tables seront à votre disposition.

VOLLEY-BALL : Reprise le Dimanche 19 Janvier 1986 à 10 h, Salle Polyvalente.

Nous vous rappelons que ces deux activités sont ouvertes à tous, pas d'obligation de licence, seule une cotisation comprenant l'assurance obligatoire vous sera demandée.

Vous pouvez dès maintenant vous faire inscrire auprès de :

- Madame CHAMPAGNE Sylviane 44.83.06.64
  29, rue de Bienville
- Monsieur BENN Didier 44.83.46.26
  12, rue de la République
- Monsieur LIBERAL Jacques 44.83.35.13
  Rue de la Fontaine du Roy

REJOUISSANCES !!!

Samedi 25 Janvier 1986 : Bal organisé par le COMITE des FETES au profil du Bureau d'Aide Sociale.

Samedi 15 Février 1986 : Bal du FOOTBALL Club de CLAIROIX

Samedi 29 Mars 1986 : Bal du TENNIS
Les 17, 18 et 19 Mai 1986 : Fête du Tennis

L'Amicale des Jeunes organisera un Tournoi de Belote - date non fixée actuellement.

::

Le Ministère des Affaires Sociales et de la Solidarité Nationale lance pour Noël 85 l'opération "PAS UNE PERSONNE AGEE SEULE A NOEL".

Pour cela un registre est ouvert à la Mairie, destiné à inscrire et mettre en contact les familles et personnes âgées qui désirent se retrouver.

Toutes les initiatives sont à encourager et **il n'y a pas de modèle unique.** Il s'agit par exemple que des familles puissent accueillir une personne ou un couple âgé à leur table le jour de Noël.

Ou bien, que les organisations et associations organisent durant la période de Noël, une fête ou un repas en commun.

Ou encore que les foyers-logements puissent également accueillir, même une seule journée, les personnes âgées de la ville qui le désirent.

::

CALENDRIER des MANIFESTATIONS SPORTIVES :

BASKET : 4 Mai 1986 - Tournoi de Jeunes
8 Juin 1986 - Tournoi Seniors

FOOTBALL : 30 & 31 Mars 1986 - Tournoi Seniors - Juniors
18 Mai 1986 - Tournoi Poussins - Pupilles
19 Mai 1986 - Tournoi Minimes - Cadets
25 Mai 1986- Tournoi Inter- Sociétés

TENNIS : 26 Janvier 1986 - Tournoi TTC - Le Meux
23 Février 1986 - Tournoi TTC - Uniroyal

TIR A L'ARC : 1er Mars 1986 - Finale Coupe d'Hiver
30 Mars 1986 - Tir à l'Oiseau
26 Avril 1986 - Roi de Ronde

CYCLO CROSS : 2 Février 1986
TENNIS DE TABLE : 10 Mai 1986 - Tournoi Inter-Clubs.

COURSE CYCLISTE : Grand Prix du Printemps le 23 Mars 1986

-=-=-=-

JOYEUX NOËL
&
BONNE ANNÉE !

Il y a quelques semaines, Madame PRELON m'a prêté une photographie un peu jaunie par le temps, du groupe des SAPEURS POMPIERS de CLAIROIX au début du siècle.

J'ai demandé à quelques "Anciens" s'ils reconnaissaient des Jeunes et moins Jeunes de cette époque. Mais je n'ai pas pu avoir de réponse, car tous ces hommes ou presque ont été oubliés.

Alors, la mémoire collective de CLAIROIX permettra-t'elle d'avoir le nom de tous ces visages.

Nous y étions arrivé avec la photo du groupe des Archers un peu plus récente, c'est vrai.

Merci d'avance du plaisir que vous ferez aux pompiers actuels : c'est un cadeau que je leur fais, que nous leur faisons pour tout leur dévouement.

Jean-Marc BOCHAND

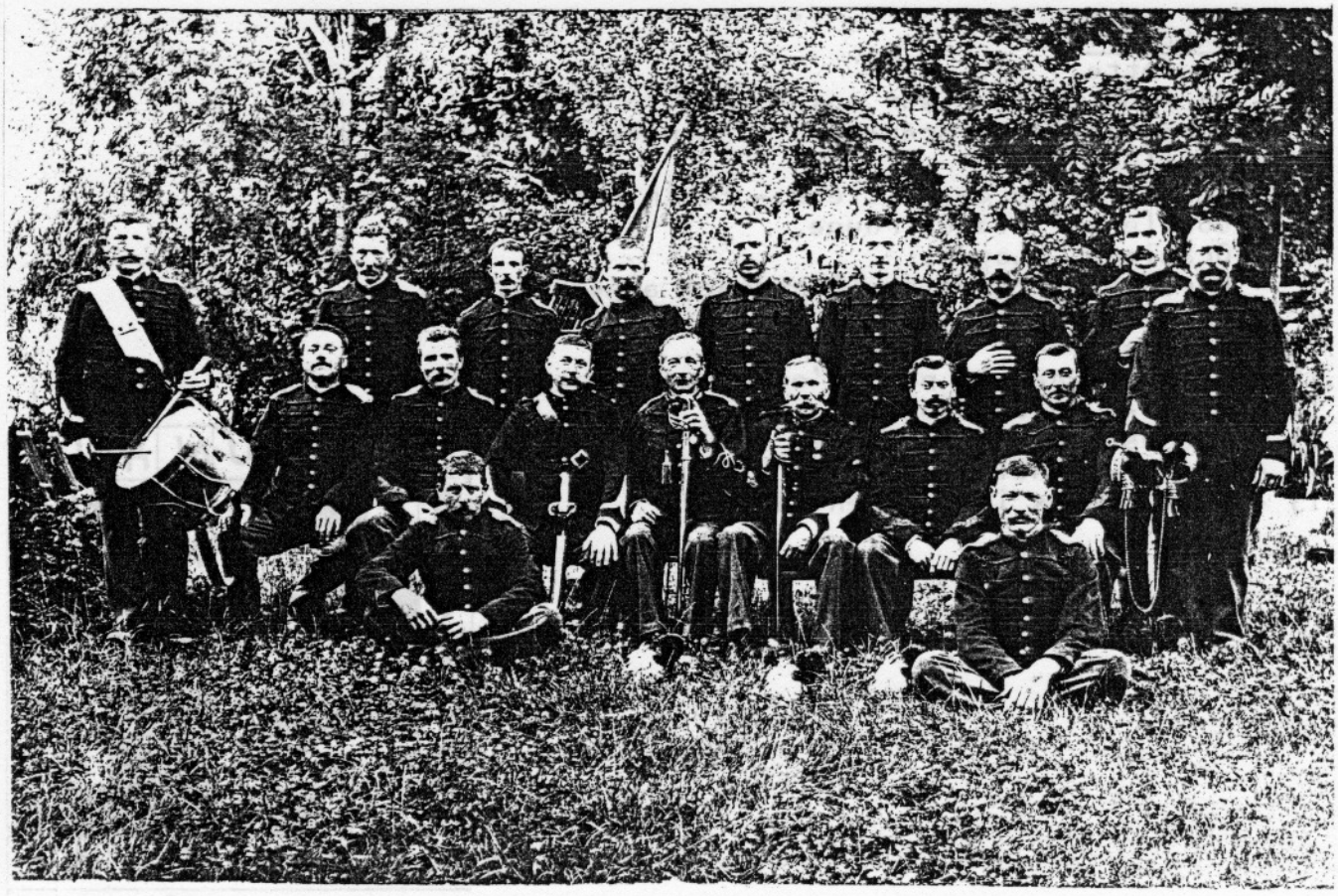

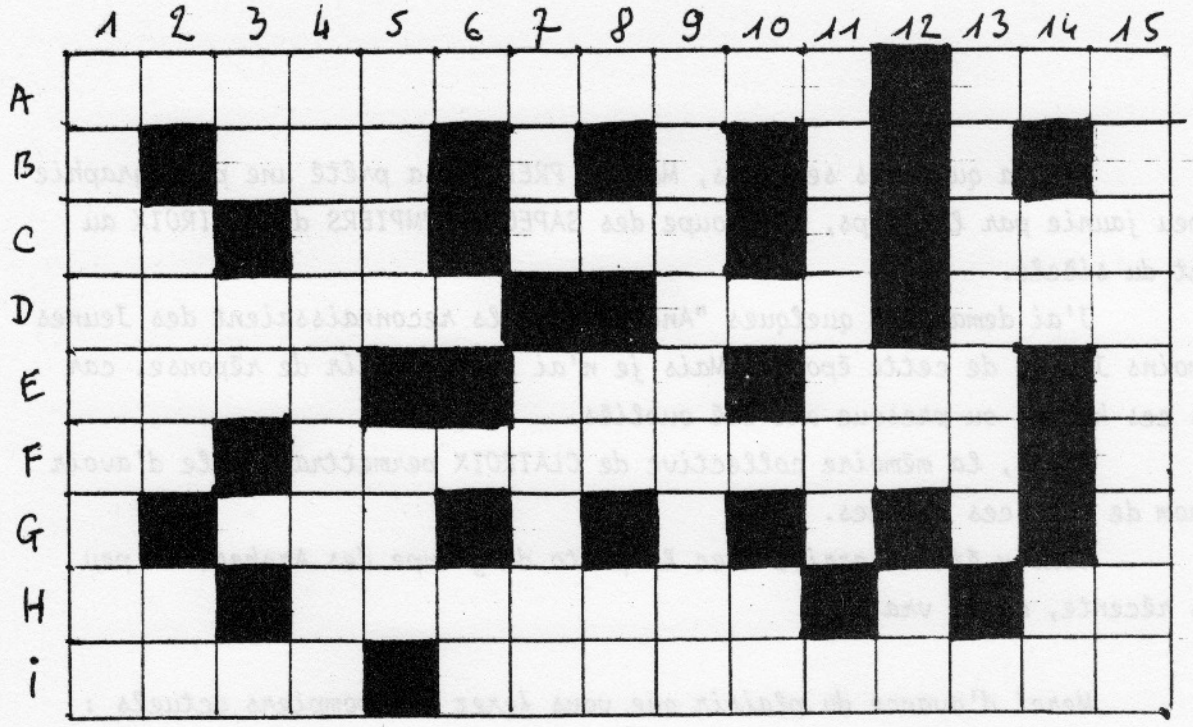

HORIZONTALEMENT :

A - Des femmes qui ont du coffre parfois - Note.
B - Pas mauvais.
C - Le chien l'apprécie - Ile - Prénom - Premier espagnol.
D - Se présente sous forme de cristaux - Coriace - Possessif.
E - Indispensable le jour du vote - Rassemblé dans le désordre - Canton suisse.
F - Préposition - Entailles.
G - Dit non.
H - Utile au dessinateur - Il apprécie la beauté - Appris.
I - Familier des légendes scandinaves - Doué.

.....

VERTICALEMENT :

1 - Boulette.
2 - On peut compter sur eux - Article d'Afrique du Nord.
3 - Abréviation de précision - Au pluriel avec deux bougies.
4 - Grillée.
5 - Abrita Diane de Poitiers - Féminin pluriel.
6 - Double sur plaque rouge.
7 - Graminée - Logea.
8 - Personnel français - Personnel algérien.
9 - Facilité à croire.
10 - Préposition.
11 - Il faut une clé pour l'ouvrir.
12 - Note - Conjonction.
13 - Disposée à l'obéissance.
14 - Drame japonais - Appris.
15 - Ces animaux inspirèrent Troyat.

	A	B	C	D	E	F	G	H	I
1	T	R	I	B	U	N	A	U	X
2	A	I		A	N	O	N	N	E
3	C	A	N	T	I	N	E		N
4	I			O	V	E	S		O
5	T	E	R	N	E	S		S	P
6	U				R			A	H
7	R	O	N	D	S			S	O
8	N	I	E		E				B
9	E	F	F	I	L	O	C	H	E

Solution Juin 1985